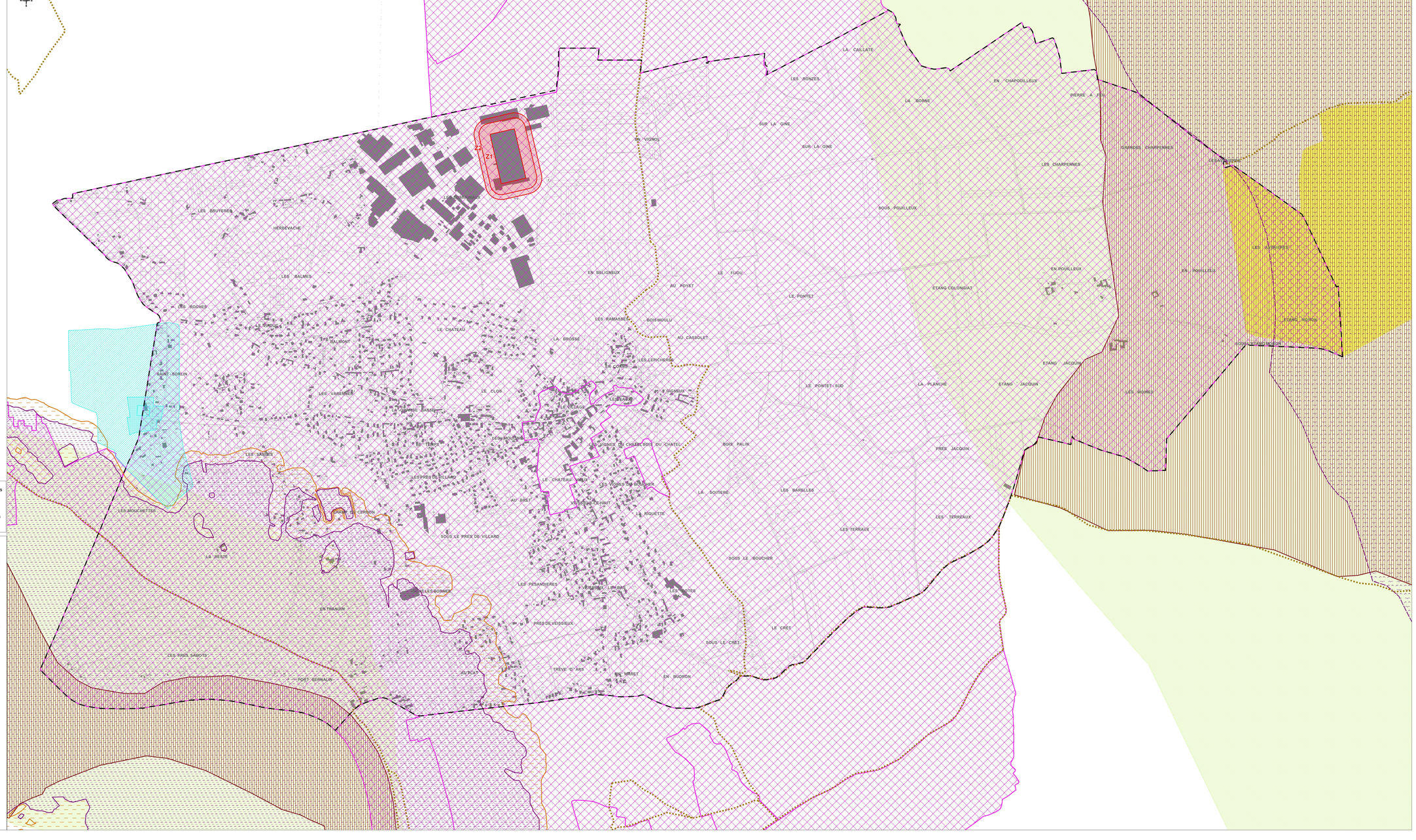

INFORMATIONS

- Limite de commune
- Zones Z1 (5 kW/m²) et Z2 (3 kW/m²) des périmètres d'isolement de l'ICPE "SA BASE" donnant lieu à prescriptions particulières d'urbanisme.
- ZICO
- Zone archéologique de saisine des services de la préfecture de région (DRAC)
- ZNIEFF Type 1
- ZNIEFF Type 2
- Natura 2000 - ZSC et ZPS

Périmètres de protection de captage NON DUP
Puits des Sables - rapport géologique du 12/02/2003

- Périmètre de protection immédiat
- Périmètre de protection rapproché
- Périmètre de protection éloigné

Aléa Saône - Crue de 1840

- Aléa fort
- Aléa modéré
- Chemin inscrit au Plan Départemental des Itinéraires de Promenade et de Randonnée (PDIPR) (Données datant du 01/01/2011)

Exposition au plomb :
L'ensemble du département est classé zone à risque
L'arrêté préfectoral du 02/05/2001 en précise l'application

Sources de données : DDT 01 / SNCF / GRTgaz / RTE / DREAL Rhône Alpes / DRAC Rhône-Alpes / CG01 / ARS
Fond de plan : origine Cadastre © droits de l'Etat réservés

Avertissement : le plan ci-contre est produit par la DDT de l'Ain sur la base d'informations collectées auprès de différents services gestionnaires.
L'identification de l'ensemble des servitudes potentielles sur un territoire communal n'étant jamais acquise, la DDT ne peut garantir la stricte exhaustivité de l'ensemble des servitudes présentées sur le plan.
Pour tout renseignement complémentaire sur les servitudes en vigueur l'utilisateur devra se reporter aux textes réglementaires correspondants.

Direction départementale des territoires de l'Ain
23 rue Bourgmayer CS 80410
01012 BOURG EN BRESSE CEDEX

Service Prospective Urbanisme Risques
Unité SIG

Plan local d'urbanisme

Plan d'informations

Commune de Reyrieux

Echelle : 1/5 000

Date de réalisation : octobre 2012

Actualisé le :

Actualisé le :

Actualisé le :